

Sede del Corso
Hotel Airone
Via Senese, 35 - 58100 Grosseto

Responsabili Scientifici

Dr. Massimo Tosti Balducci
U.O. Medicina Nucleare
Ospedale Misericordia di Grosseto (USL Sud-Est)
Email: massimo.tostibalducci@uslsudest.toscana.it

Dr. Carmelo Bengala
U.O. Oncologia Medica
Ospedale Misericordia di Grosseto (USL Sud-Est)
Email: carmelo.bengala@uslsudest.toscana.it

Segreteria Organizzativa

Ti.Gi. Meeting & Congressi
Via Udine, 12 - 58100 Grosseto
Tel. 0564.412038 Fax 0564.1780128
Email: tigicongr@gmail.com | Web: www.tigicongress.com

ECM

Crediti assegnati: 6

Professione: **Medico Chirurgo**
(Anatomia patologica, Chirurgia generale,
Genetica medica, Medicina nucleare, Oncologia,
Radiodiagnostica, Radioterapia, Urologia)
Farmacista
(Farmacia ospedaliera, Farmacia territoriale)
Infermiere
Biologo
Tecnico sanitario di radiologia medica
Tecnico sanitario laboratorio biomedico

Con il contributo non condizionato di:



IL CARCINOMA DELLA PROSTATA

**Dalla diagnosi iniziale alla
terapia delle forme avanzate**

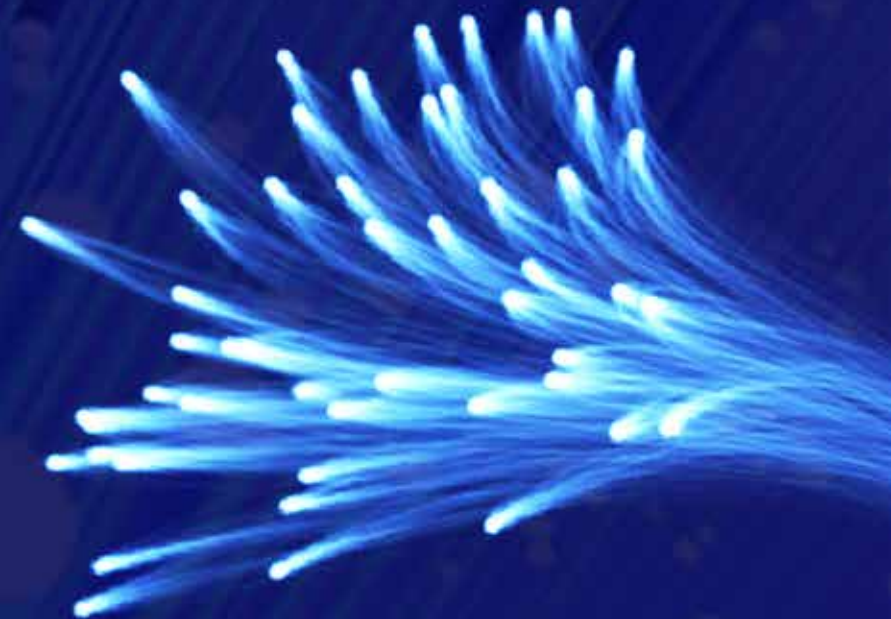

20 GENNAIO 2017
WWW.TIGICONGRESS.COM

08:30 Registrazione partecipanti

09:00 Introduzione al corso e saluti

I SESSIONE - LA DIAGNOSI

Moderatore: M. Grechi

09:30 Dal PSA al PCA3: marcatori attendibili o induttori di esami?
G. Passavanti

09:50 L'imaging diagnostico:

dalla TC

L. Franci

alla RMN multiparametrica

G.P. Cardone

10:30 La biopsia prostatica: quando e come
F. Mengoni, M.L. Palmeri

11:10 Discussione

II SESSIONE - LA TERAPIA RADICALE

Moderatore: L. Pirtoli

11:50 La terapia chirurgica:
dalla chirurgia tradizionale alla chirurgia robotica
V. Pizzuti

12:20 La radioterapia:

dal trattamento radicale

E. Tucci

alla terapia adiuvante

S. Borghesi

12:50 La brachiterapia: a chi e come
M. Mignogna

13:10 Discussione

13:30 Lunch

III SESSIONE - IL FOLLOW-UP E LA PROGRESSIONE DI MALATTIA

Moderatori: C. Bengala, M. Tosti Balducci

14:30 La Scintigrafia Ossea: quando é ancora necessaria?
L. Lelli

14:50 La PET/TC: dalla fluoro-colina alla PET-PSMA
A. Baldoncini

15:10 Fattori predittivi e prognostici nella scelta della terapia sistemica
A. Chioni

15:30 Terapia sistemica e nuovi farmaci
S. Bracarda

15:50 La terapia radiometabolica: dal Sr-89 al Ra-223
L. Petruzzelli

16:10 Discussione e Take Home Message
C. Bengala

16:30 Compilazione questionario ECM

17:00 Chiusura dei lavori